

# 参加者 募集!!

## ひょうがじだい たい 氷河時代たんけん隊2022

2022年10月9日(日)～10日(月)

主催 しゅさい のじりこ はつくつちようさだん 野尻湖発掘調査団・野尻湖ナウマンゾウ博物館

ひょうがじだい  
氷河時代の「あと」を追いかけてよう!!

のじりこ  
野尻湖のまわりには、ナウマンゾウがいた4万年前の氷河時代のような  
「あと」が残されています。湖のまわりをたんけんして、ひょうがじだい  
野外で活動しますので、歩きやすい、よごれてもよい服装でご参加ください。

日時 2022年10月9日(日) 13:00～10日(月) 14:00

集合 公民館 野尻湖支館駐車場

※受付は12:30よりおこないます。

会場 野尻湖支館、野尻湖発掘地ほか

定員 30名(定員になり次第、しめきります)

参加費 一般500円、小中学生300円

※博物館入館料、保険代、資料代を含みます。参加費は当日、現金でお支払いください。

持ち物 飲み物、筆記用具、タオル、雨具、マスク、昼食(2日目のみ)

服装 長そで、長ズボン、はきなれた靴、帽子、防寒着

宿泊 2日間の行事です。宿泊をご希望の方には野尻湖畔の宿舎をご案内いたします。日帰り参加も可能です。

宿舎: 宮川旅館(「信州の安心なお店」認証店)

宿泊費: 5,500円(1泊2食付、2日目の昼食は各自ご用意ください)

※宿泊費は当日、受付にて参加費とあわせてお支払いください。

申込方法 参加をご希望の方は、申込書に必要事項を記入して、10月3日(月) 17:00までに  
野尻湖ナウマンゾウ博物館までメール、ファックス、または郵送でお申し込みください。

※お知らせいただいた個人情報、今回の行事に伴う事業以外に使用することはございません。

- 注意事項
- ・小学3年生以下の方は、保護者の方と一緒にご参加ください。
  - ・参加の1週間前よりご自身の健康状態をご確認いただき、健康チェック表にご記入の上、当日ご持参ください。受付の際に確認させていただきます。
  - ・体調のすぐれない方、発熱のある方は参加をご遠慮ください。
  - ・感染症の感染拡大状況により中止または内容を変更する場合がございます。

\* ご不明な点、ご質問等がございましたら、下記までお問い合わせください \*

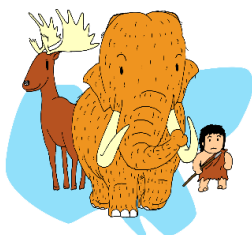

野尻湖ナウマンゾウ博物館

〒389-1303 長野県上水内郡信濃町野尻 287-5

☎ 026-258-2090 FAX 026-258-3551

E-mail nojiriko@avis.ne.jp

URL <http://nojiriko-museum.com>

<スケジュール>

日時	内容
<p><b>10月9日(日)</b></p> <p>12:30~</p> <p>13:00~13:20</p> <p>13:30~16:30</p> <p>17:00~18:00</p>	<p>参加者受付 (会場：公民館野尻湖支館駐車場)</p> <p>※昼食、お手洗いをすませて、お集まりください。</p> <p>始めの会</p> <p>野尻湖オリエンテーリング</p> <p>野尻湖ナウマンゾウ博物館見学</p> <p>終わり次第、1日目解散</p>
<p><b>10月10日(月)</b></p> <p>8:15</p> <p>8:30</p> <p>9:00~10:00</p> <p>10:20~11:40</p> <p>11:40~12:30</p> <p>12:50~13:50</p> <p>14:10~</p>	<p>集合(公民館野尻湖支館駐車場)</p> <p>出発</p> <p>妙高高原ビジターセンター見学+いもり池植物観察</p> <p>黒姫山麓 地層観察+火山灰観察</p> <p>昼食</p> <p>野尻六月 地層観察</p> <p>終わりの会</p> <p>終わり次第、解散</p>

【野尻湖ナウマンゾウ博物館 周辺マップ】

